

1:20

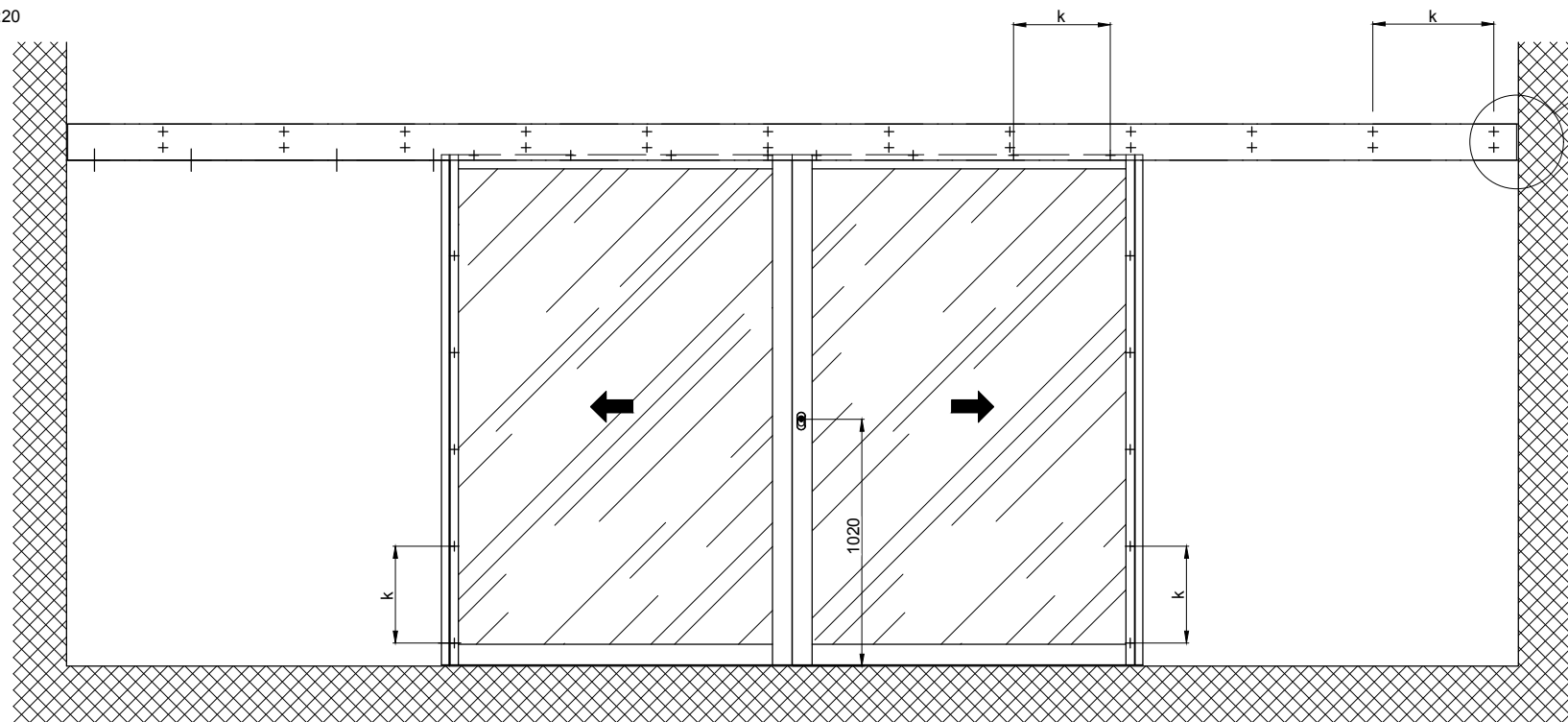

Detail Y

Wandabstand ohne
Seitenplatte x=min.8

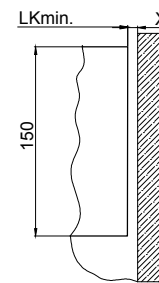

Hinweis:Wandabstand mit
Seitenplatte x=min.88

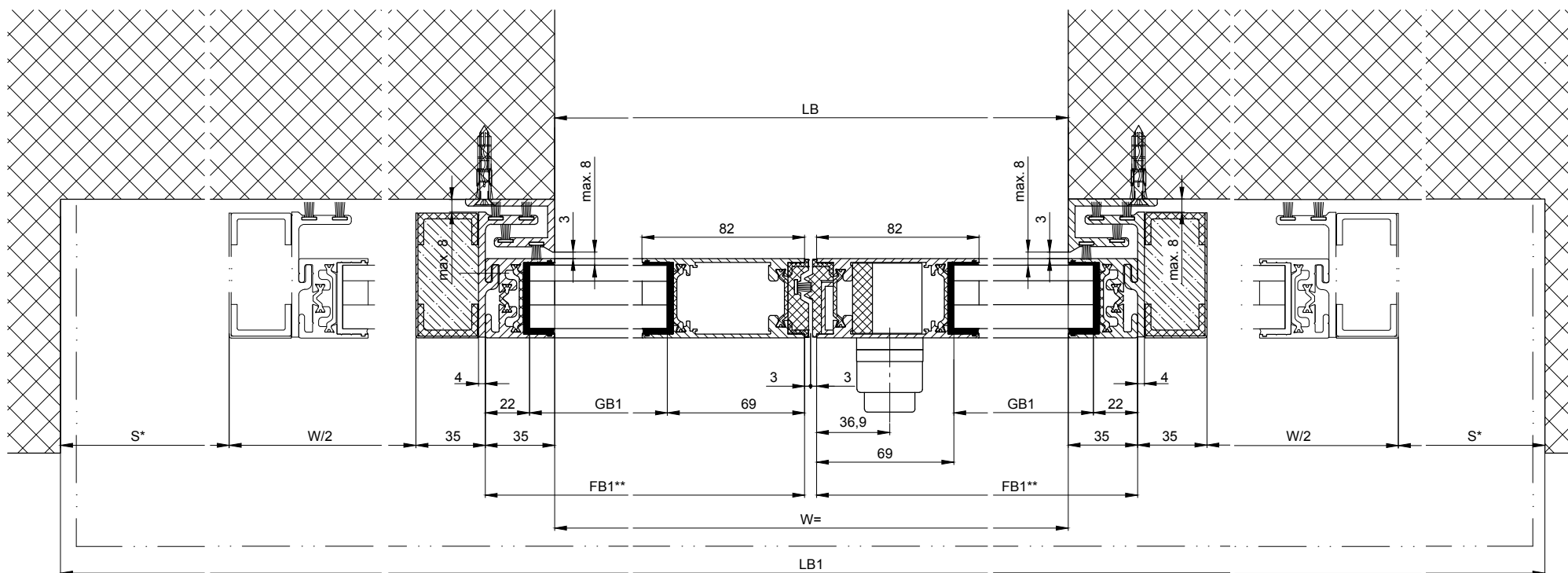
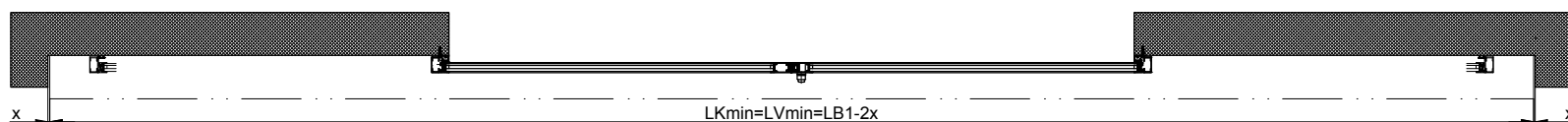
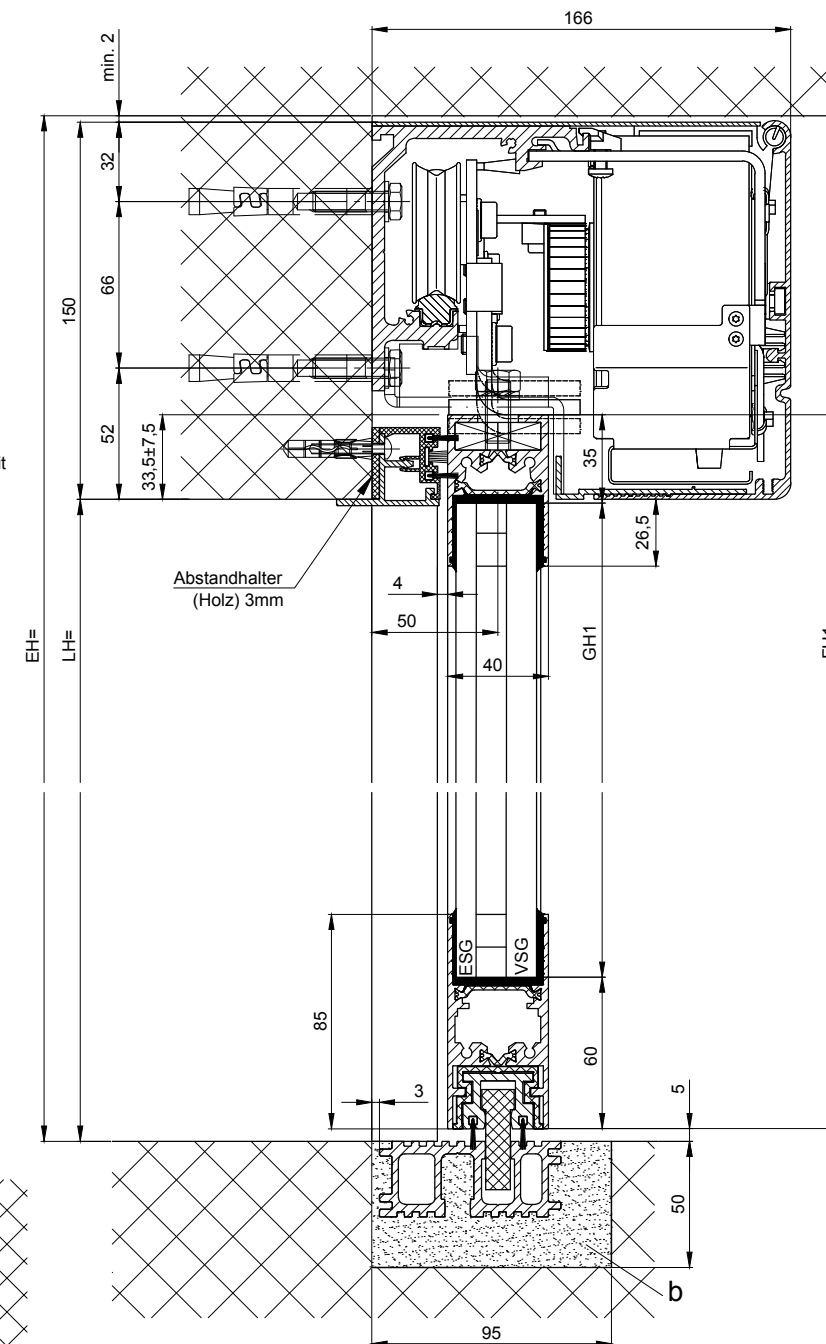

b) Bauseits ausgeführt
k) Abstand/ Typ und Anzahl der Verschraubungen aufgrund der Bausubstanz und erforderlichen Festigkeit gewählt
Varianten siehe Zusatzblätter

* Sicherheitsabstand nach Landesvorschrift
** Lichtschränke nach Landesvorschrift

Eloxal/Farbe: _____ Schichtdicke: _____ Zusatzangaben: _____
RAL: _____

Objekt: _____

Kunde: _____

AuftragsNr.: _____ Datum: _____ Freigabevisum: _____

| |
|------------------|
| LB1=2W+2S+140 |
| W=(LB1-2S-140)/2 |
| W=LB |
| LVmin=LB1-2x |
| LKmin=LVmin |
| FB1=W/2+32 |
| GB1=FB1-91 |
| FH1=LH+28.5 |
| GH1=FH1-95 |

| | | | |
|----------|---------------|----------|------|
| Massstab | Gezeichnet | 16.11.18 | REFL |
| % | Gut zum Druck | | |

Antriebs-Türtyp: Profilsystem Ausführung
iMotion 2302 LR32 THERM RC2 MPVF EB OF

TORMAX AUTOMATIC
TORMAX ist eine Division und ein registriertes Markenzeichen der Landert Group AG, CH-8180 Bülach-Zürich
DokumentenNr.: **T3_390_183** Index **D**

** = ohne Isolationsaufsatz